



COMUNE di ABBIATEGRASSO
Assessorato ai servizi educativi

MATERNA ESTIVA ESTATE 2026

Riunione di presentazione
25.05.2026

 **GRUPPO START**
startscs.com



ESTATE 2026





Ogni mattina, i bambini non entrano semplicemente in un centro estivo, ma varcano la soglia del "Giardino del Possibile". Ad accoglierli c'è un personaggio guida: **Guglielmo il Custode**, un esploratore strambo con un gilet pieno di tasche, ognuna contenente uno "scarto" che lui considera un tesoro inestimabile. Guglielmo ha un segreto da confidare, un'intuizione che cambierà il modo di guardare il mondo: "Sapete perché questi oggetti sono stati abbandonati? Perché nessuno ha capito che dentro di loro batte un'emozione." Egli spiega ai piccoli che gli oggetti scartati, imperfetti o dimenticati sono proprio come le nostre emozioni: a volte ci sentiamo "ammaccati" come una lattina, "trasparenti" come un pezzo di plastica, "ingarbugliati" come un gomitolino di lana o "solidi" come un sasso. "Ogni materiale di scarto," sussurra Guglielmo, "nasconde un pezzetto del nostro cuore. Se impariamo a dare nuova vita a un oggetto che tutti considerano inutile, stiamo imparando a prenderci cura di un'emozione che forse avevamo dimenticato. Per essere 'Custodi della Meraviglia' dobbiamo prima diventare cercatori di queste emozioni nascoste tra le pieghe delle cose perdute."

LA MERAVIGLIA DEL FRUSCIO

Emozione: La Calma/Serenità

Il focus è sul suono delicato, sul tatto e sull'ascolto della natura.

- **Il Racconto:** Guglielmo porta un sacco pieno di foglie, carta velina e nastri. Racconta che la Calma abita nel rumore del vento e nel soffio leggero.
- **Attività Pratica Remida:** "L'Acchiappa-vento dei Desideri". Utilizzando cerchi di metallo di recupero, fili di lana avanzati e materiali "leggeri" (piume artificiali, ritagli di stoffa), i bambini creano sculture mobili da appendere agli alberi.
- **Laboratorio Esperienziale:** "Il Giardino del Silenzio". Ci sdraiamo sotto gli acchiappa-vento. Chiudiamo gli occhi (come suggerito dal progetto) e ascoltiamo. Quale suono fa la nostra calma? È un fruscio o un silenzio profondo?



Colonia Enrichetta

7.30-9.00

RITROVO IN FIERA e trasferimento in Colonia con lo Scuolabus

9.00-9.30

Accoglienza, appello e impostazione giornata

outdoor education, spazi interni ed esterni dedicati e appositamente pensati per la fascia 3-6 anni, **PISCINA TUTTI I GIORNI**, laboratori e giochi a tema, giocosport, ...

16.00 - 16.30

Rientro in Fiera con lo scuolabus Post centro fino **alle 17.30**

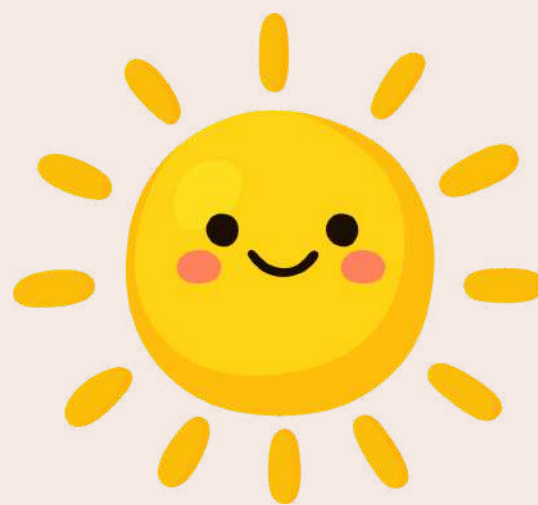

9.30-10.30

Gioco e attività di Gruppo

9.30-10.30

Gioco Libero Assistito

10.30 - 11.30

Conclusione attività del mattino
Preparativi per il pranzo

11.30 - 13.30

Pausa pranzo e momento libero assistito
a seguire relax

14.30-15.30

Laboratorio e attività di Gruppo

15.30 - 16.00

Merenda e conclusione giornata

Scuola Don Croci

7.30-9.00

Pre Centro

laboratori e giochi a tema, percorsi motori, location a misura di bambinola, giochi e attività acquatiche, **SPECIALISTI E FESTE TEMATICHE**, ampio giardino con giochi esterni, ...

16.00 - 17.30

Post centro

Gli spazi in Colonia





POSTI DISPONIBILI



**COLONIA
ENRICHETTA**

80

**SCUOLA
DON CROCI**

50

130

TREND ISCRIZIONI

Settimane per cui si richiede la pre-iscrizione (le settimane con asterisco sono quelle in cui è possibile richiedere la tariffazione secondo ISEE)

92 risposte

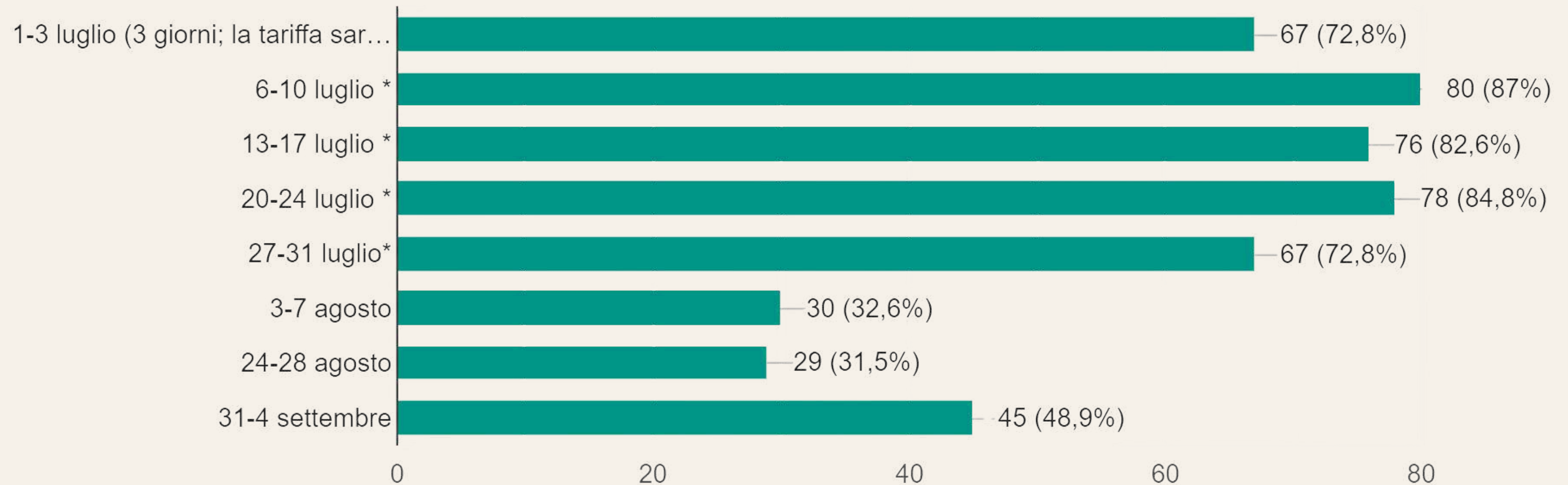

TREND ISCRIZIONI

Servizio preferenziale richiesto

92 risposte

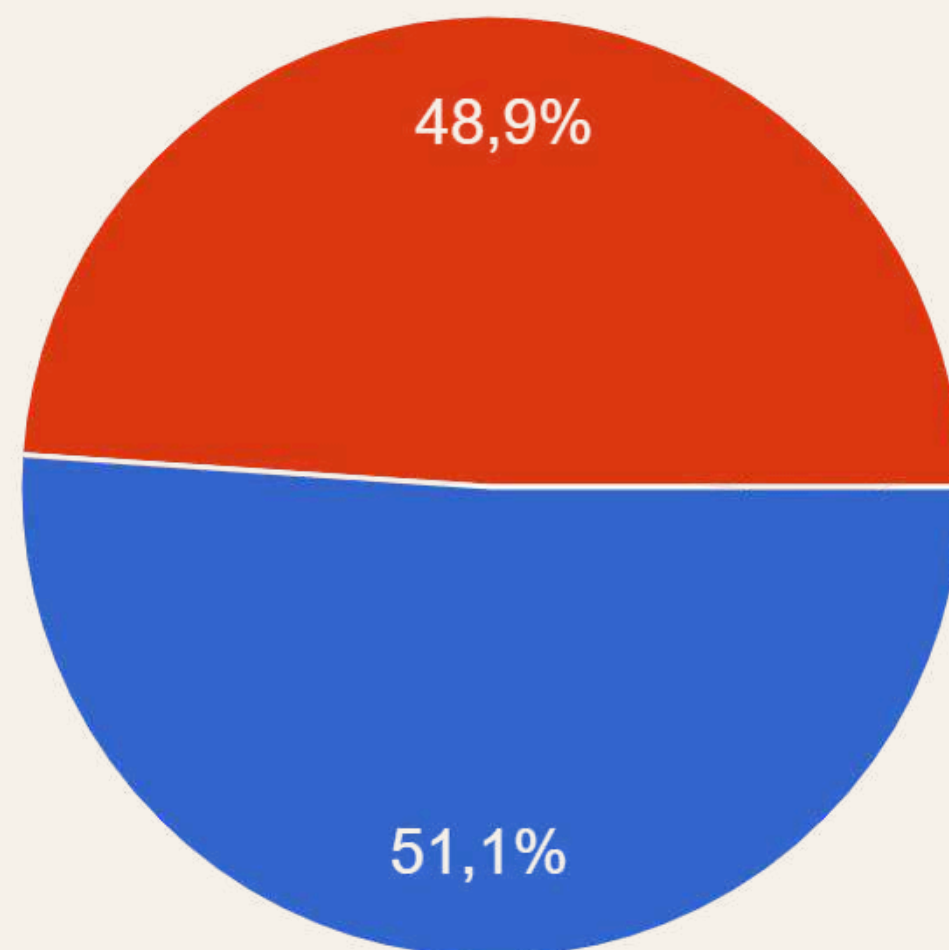

- "Avventure" alla Colonia Enrichetta
- "Tradizione" alla Scuola dell'Infanzia Don Croci

SCUOLA DELL'INFANZIA Estate 2026

WOW!

La novità dell'estate 2026 è rappresentata dalla possibilità di scegliere quale percorso intraprendere nelle location individuate: la Colonia Enrichetta e la Scuola Don Croci

DAI 3 AI 6 ANNI

animatori specializzati

dalle 7.30 alle 17.30

rapporto educativo 1:15

1 AVVENTURE ALL'ENRICHETTA

outdoor education, spazi interni ed esterni dedicati e appositamente pensati per la fascia 3-6 anni, **PISCINA TUTTI I GIORNI**, laboratori e giochi a tema, giocosport, ...

DISPONIBILITÀ: 80 POSTI

2 TRADIZIONE A SCUOLA

laboratori e giochi a tema, percorsi motori, location a misura di bambino/a, giochi e attività acquatiche, **SPECIALISTI E FESTE TEMATICHE**, ampio giardino con giochi esterni, ...

DISPONIBILITÀ: 50 POSTI

entrambe le proposte si svolgeranno dal lunedì al venerdì dal 1° luglio al 7 agosto e dal 24 al 4 settembre

iscrizione alle settimane desiderate: € 85,41
possibilità di usufruire di una riduzione in base all'ISEE nel periodo dal 6 al 31 luglio
- ISCRIZIONI APERTE FINO AL 7/6 -

buono pasto: € 5,00 cad.

RIUNIONE INFORMATIVA
LUNEDÌ 25 MAGGIO - ORE 17.45
SALA CONSILIARE - CASTELLO

iscriviti subito per riservare il tuo posto



info
347.0258445

Periodo



dal 1° al 3 luglio (3 gg)



dal 6 al 31 luglio



dal 3 al 7 agosto
dal 24 agosto al 4 settembre

Costi

Frequenza settimanale: € 85,41

Le famiglie che hanno i requisiti previsti dalla delibera di Giunta del Comune di Abbiategrasso n. 189 del 14.11.24 hanno la possibilità di avere una riduzione in base al proprio ISEE (solo periodo 2)

Modalità di pagamento:

- in contanti/carte credito presso il pre/post centro;
- tramite bonifico bancario:

IT12 A 08324 11300 000000 167081

€ 51,24

Bonifico



Nome del/la
minore iscritta
al servizio

SCUOLA DELL'INFANZIA

Estate 2026

WOW!

La novità dell'estate 2026 è rappresentata dalla possibilità di scegliere quale percorso intraprendere nelle location individuate: la **Colonia Enrichetta** e la **Scuola Don Croci**

DAI 3 AI 6 ANNI

animatori specializzati

dalle 7.30
alle 17.30

rapporto educativo 1:15

1

AVVENTURE ALL'ENRICHETTA

outdoor education, spazi interni ed esterni dedicati e appositamente pensati per la fascia 3-6 anni, **PISCINA TUTTI I GIORNI**, laboratori e giochi a tema, giocosport, ...



DISPONIBILITÀ: 80 POSTI

2

TRADIZIONE A SCUOLA

laboratori e giochi a tema, percorsi motori, location a misura di bambino/a, giochi e attività acquatiche, **SPECIALISTI E FESTE TEMATICHE**, ampio giardino con giochi esterni, ...

DISPONIBILITÀ: 50 POSTI

entrambe le proposte si svolgeranno dal lunedì al venerdì dal 1° luglio al 7 agosto e dal 24 al 4 settembre

iscrizione alle settimane desiderate: € 85,41
possibilità di usufruire di una riduzione in base all'ISEE nel periodo dal 6 al 31 luglio
- ISCRIZIONI APERTE FINO AL 7/6 -

buono pasto: € 5,00 cad.

RIUNIONE INFORMATIVA
LUNEDÌ 25 MAGGIO - ORE 17.45
SALA CONSILIARE - CASTELLO

iscriviti subito per riservare il tuo posto



info
347.0258445

Costi

Buono Pasto: € 5,00 cad.

TESSERA

MENSA 2026



nominativo: **Mario Rossi**



--	--	--	--	--

Quota affiliazione

Estate 2026: € 15,00

	lunedì	martedì	mercoledì	giovedì	venerdì
1	gnocchi al pomodoro caprino con fagiolini in insalata - budino	pasta all'olio nuggets di pollo con patatine - frutta	pasta alla crudaiola uova sode e maionese pomodori - gelato	riso all'inglese polpette carne e piselli - budino	pasta fredda al pesto bastoncini salmone e insalata - frutta
2	pata al pomodoro cordon bleu e insalata - frutta	focaccia prosciutto o mortadella - fagiolini e patate - gelato	insalata di pasta formaggio spalmabile carote - frutta	pasta all'olio salsiccia con patate yogurt	pasta tonno e zucchine nuggets di pesce e pomodori - frutta
3	gnocchi alla romana tacchino e fagiolini in insalata - frutta	panino hamurger di manzo con patatine frutta	pasta speck e panna edamer e insalata budino	pasta al pesto lonzino tonnato pomodori - frutta	pasta al pomodoro cotoletta di pesce e patatine - gelato
4	pasta all'olio fusi di pollo e patate al forno - frutta	Toast prosciutto e formaggio con carote in insalata - yogurt	ravioli di magro filete panato e pomodori - frutta	insalata di riso cotoletta lonza e insalata - gelato	hot dog con wurstel e crauti - patatine + ketchup - frutta

Le FASI

1 **PRE-ISCRIZIONE**
fino al **7 giugno**

ISCRIZIONE

2 **dal 15 giugno** - il pagamento può essere effettuato settimanalmente (entro il giovedì della settimana precedente)

3 **AVVIO DEL SERVIZIO**
le iscrizioni sono sempre aperte sino ad esaurimento dei posti disponibili



**Si consiglia
abbigliamento comodo
e sportivo**

**Il necessario per i momenti di
piscina (Cuffia!)**

**Non portare oggetti e
giochi di valore**

Puntualità negli orari prefissati

**Prodotto per
le zanzare**





BENVENUTO/A al CENTRO ESTIVO

GRUPPO **START**
startscs.com

il mio animatore è

MARCO

il mio gruppo si chiama

VERDE

INFORMAZIONI E CONTATTI

modulistica

bacheca

QUESTA SETTIMANA

SPORT

EVENTO

GIORNATA TIPO

LABORATORIO

GRANDE GIOCO

AVVISI

7.30 - 8.30: PRESENTO NELLE SCOLE DI VIA GRAPINO E VIA F.LLI DI DIO
9.00: ARRIVO IN COLONIA, ACCOGLIENZA, APPELLO E AVVIO GIORNATA
9.30 - 10.30: ATTIVITA'
10.30 - 11.00: BREAK
11.00 - 12.00: RIPRESA ATTIVITA'
12.00 - 14.00: PAUSA PRANZO E MOMENTO LIBERO ASSISTITO
14.00 - 14.30: RADIO COLONIA E MOMENTO MUSICALE
14.30 - 15.00: ATTIVITA' IN PISCINA OMBRA' ORGANIZZATA ATTIVITA'
ALTERNATIVA PER CHI NON PARTECIPA A DIVERSE ADATTAMENTI
15.00 - 15.30: MERENDA E CONCLUSIONE GIORNATA
15.45: ANDRÒ NELLE SCOLE DI PARTENZA E POSTO SOCCA SINO ALLE 17.30

INFO: 047.0258945
MAIL: COLONIA@CENTROESTIVO.INFO

GRUPPO **START**
startscs.com

Recapiti

COLONIA ENRICHETTA

02.81113364

SCUOLA DON CROCI

02.94966217

Recapiti

347.0258445

S.PIRALI@COORDINAMENTO.EU

BUONA ESTATE